KUNSTHAUS
ARTES

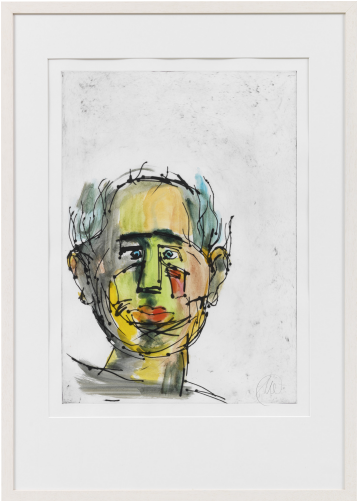

Markus Lüpertz:
Bild "Herkules, Kopf" (2011/2013) (Unikat)

7.000,00 €

Bestell-Nr.: IN-925155.R1

Immer wieder hat Markus Lüpertz sich in seiner Karriere mit verschiedenen Charakteren der antiken Mythologie beschäftigt. Von Herkules, dem Sinnbild von Stärke vom griechischen Olymp, schuf er zahlreiche Interpretationen - sowohl als Gemälde als auch in Form von Skulpturen. Seine auffälligste Version dürfte der "Herkules von Gelsenkirchen" sein, der seit 2010 mit stolzen 18 Meter Höhe und über 20 Tonnen Gesamtgewicht als Monumentalstatue über der Stadt im Ruhrpott thront.

Original-Kaltnadelradierung auf Bütten, von Hand aquarelliert, 2011/2013. Handsigniert. Motivgröße/Blattformat 94 x 69,3 cm. Format im Rahmen 104 x 74 cm wie Abbildung.

Artikellink: **https://www.kunsthaus-artes.de/markus-luepertz-bild-herkules-kopf-2011-2013-unikat-925155-r1/**

ARTES
Kunsthandelsgesellschaft mbH
Bödekerstraße 13
30161 Hannover
Deutschland

Alle Preise inkl. jeweils geltender Mwst. zzgl. Versandkosten